

공인인증 및 강의수강 설명서

목차

1. 스마트 폰 공인인증 로그인
 - ① 앱 설치 및 본교 모바일 홈페이지 입장
 - ② 본교 모바일 홈페이지 입장
2. [스마트 폰] 강의 수강 방법
 - ① 강의보기
 - ② 강의 다운로드 보기
3. 공인인증 PC→스마트 폰 복사하기
 - ① 공인인증서 저장 앱 설치
 - ② PC에서 본교 로그인 홈페이지 입장
 - ③ 앱 승인번호 PC 입력
 - ④ PC 공인인증서 → 앱 인증서 등록

[스마트 폰] 공인인증 로그인

STEP 1. 앱 설치 및 본교 모바일 홈페이지 입장

1. 앱 다운로드 및 설치

① 스토어로 가기

- [안드로이드] 'Play 스토어'
- [iOS] 'App Store'

② '글로벌사이버대학교' 검색

③ '앱 다운' 및 '설치'

2. '앱 실행'

3. 본교 모바일 홈페이지 입장

'로그인' 클릭

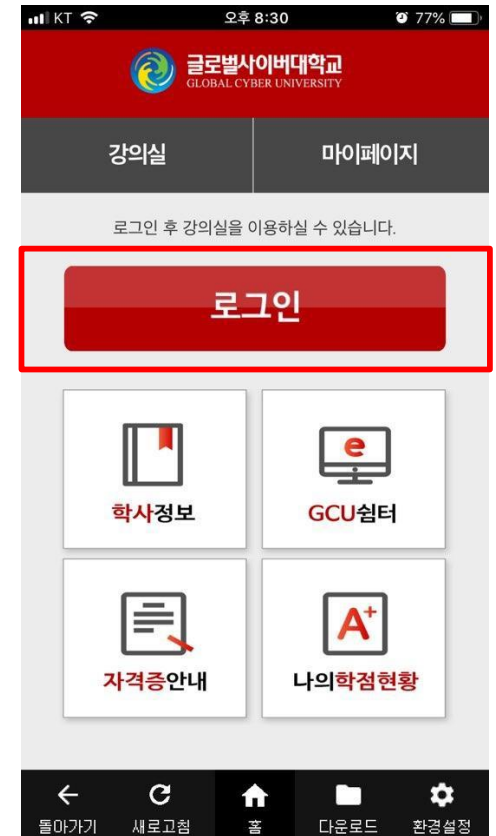
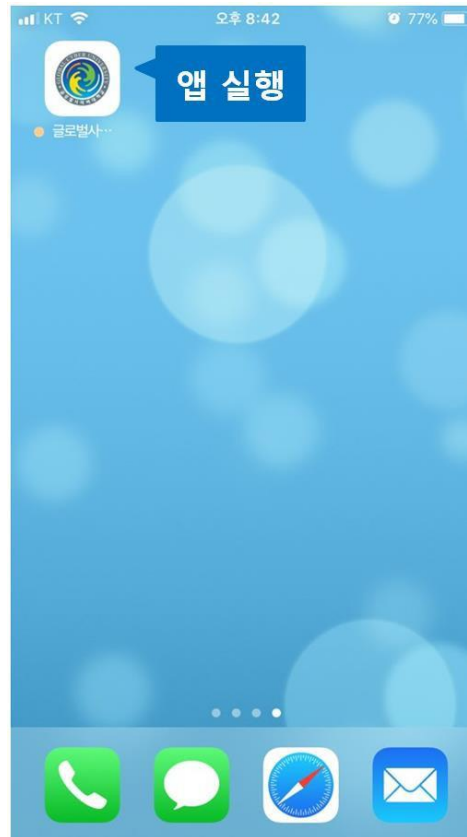

[스마트 폰] 공인인증 로그인

STEP 2. 본교 모바일 홈페이지 입장

1. '학번' 입력 > '로그인'
2. 전자서명 '인증서' 선택
3. '인증서 비밀번호' 입력 > 확인
4. 본교 앱 '열기' 선택

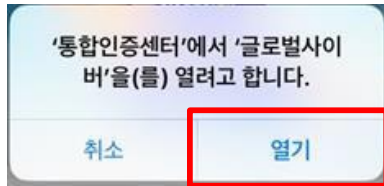

5. 로그인 및 강의실 입장

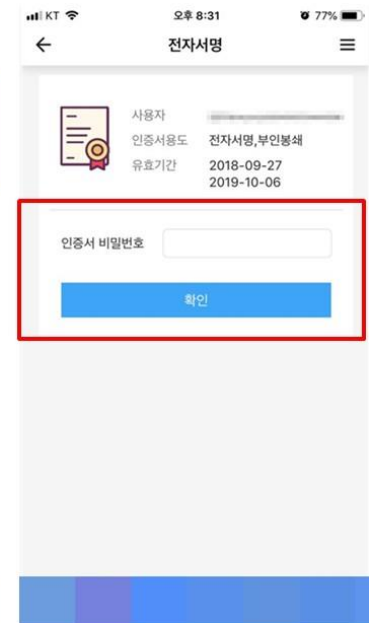
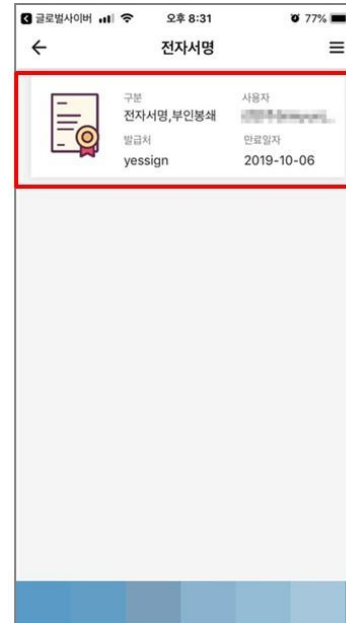
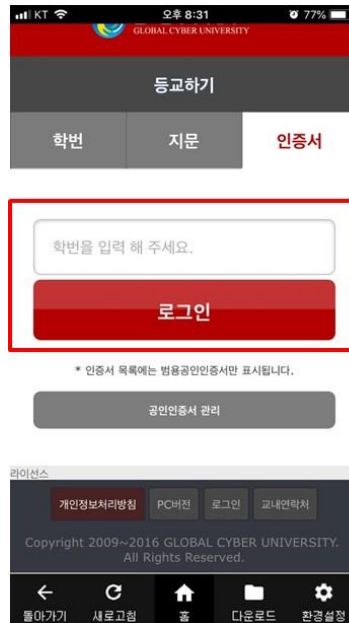

[스마트 폰] 강의 수강 방법

STEP 1. 강의보기

1. '강의실' > '강의보기' 클릭
2. '강의보기' 클릭



[스마트 폰] 강의 수강 방법

STEP 1. 강의 다운로드 보기

1. '강의실' > '강의다운' 클릭
2. '다운로드함' 의 플레이 버튼 클릭

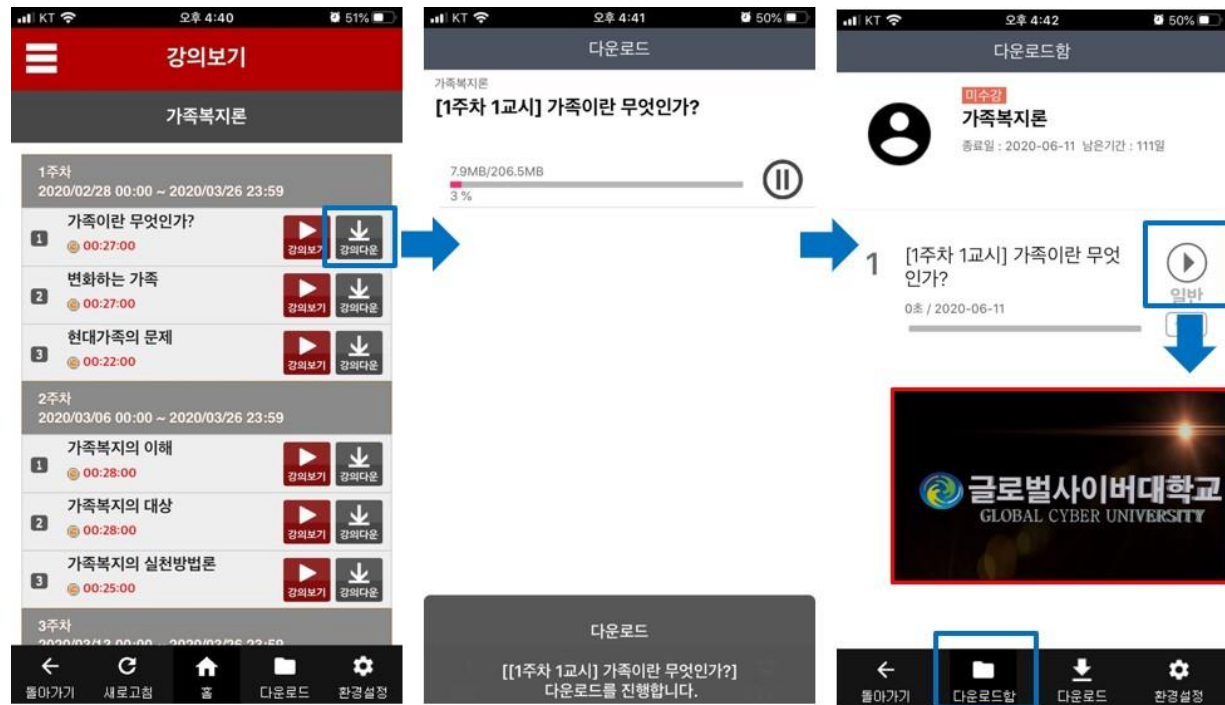

공인인증 PC→스마트 폰 복사하기

STEP 1. 공인인증서 저장 앱 설치

1. 앱 다운로드 및 설치

① 스토어로 가기

- [안드로이드] 'Play 스토어'

- [iOS] 'App Store'

② '한국전자인증 통합인증센터' 검색

③ '앱 다운' 및 '설치 실행'

- ① 앱 스토어 들어가기
- ② 검색 "통합인증센터(공인인증센터)"
- ③ 앱 다운 및 설치 실행



공인인증 PC→스마트 폰 복사하기

STEP 2. PC에서 본교 로그인 홈페이지 입장

1. 인터넷 주소창에

cert.global.ac.kr 입력

2. '공인인증서' 클릭

3. '인증서내보내기 (PC→
모바일)' 클릭

인터넷 주소 : <https://cert.global.ac.kr>



글로벌사이버대학교
GLOBAL CYBER UNIVERSITY

학번 로그인	지문인증	공인인증서
<input type="text" value="학번을 입력해주세요."/>		
<input type="button" value="로그인"/>		
<p>범용 공인인증 로그인이란? 교육부의 지침(교육과학기술부 장관 고시 제2008-93호)에 따라 부정시험 및 대리출석 방지를 위해 범용공인인증서 로그인을 의무화하고 있습니다.</p>		
<input type="button" value="공인인증서 사용안내"/>	<input type="button" value="인증서보내기 (PC→모바일)"/>	
<input type="button" value="인증서보내기 (PC→모바일)"/>		

공인인증 PC→스마트 폰 복사하기

STEP 3. 앱 승인번호 PC 입력

1. [PC] '공인인증서 복사하기 (PC→스마트폰)' 클릭
2. [앱] 'PC에서 인증서 가져오기' 클릭
3. [앱] 승인번호 → [PC] '승인번호'에 입력 > 확인

PC

앱

스마트폰 인증서 이동

한국전자인증 스마트폰 인증서 이동

[1] 스마트폰 공인인증센터를 이용하여 스마트폰 인증서를 PC로 가져오기 또는 PC의 공인인증서를 스마트폰으로 내보내기 할 수 있습니다.
[2] 스마트폰에서 생성된 승인번호를 입력하시기 바랍니다.

4 | 승인번호 - -

5

Version (UI : 1.15.0, Server : 2.0.6.0)

앱 승인번호 → PC 입력

공인인증 PC→스마트 폰 복사하기

STEP 4. PC 공인인증서 → 앱 인증서 등록

1. [PC] 공인인증서 선택 및 '인증서 비밀번호' 입력 > 확인
 2. [앱] '인증서 저장' 클릭
- * 인증서 등록이 완료 됨

PC



앱

